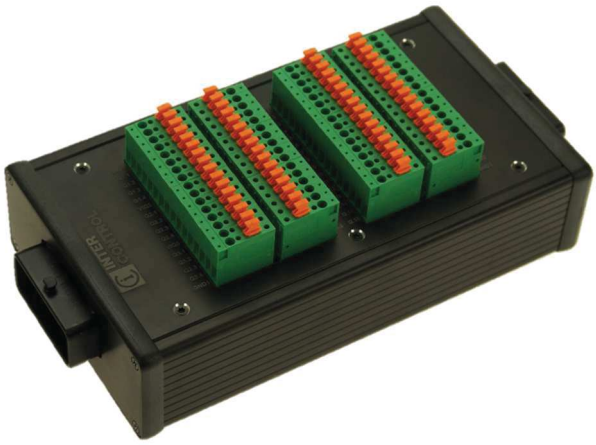

digsy® fusion MB

Die *digsy*® fusion MB ist eine Messbox, die eine Messung der Spannung an jedem Pin des 64-poligen Zentralsteckers aller *digsy*® fusion Module ermöglicht, ungeachtet ob es sich hierbei um Steuerungsmodule oder I/O-Erweiterungen einer *digsy*® fusion S oder *digsy*® fusion G handelt. Ebenso kann jedes Signal für die Messung der Stromstärke durch Herausziehen eines Jumpers getrennt werden.

Die *digsy*® fusion MB wurde entwickelt um neue Steuerungssysteme in einer Laborumgebung zu testen und um die Fehlersuche an der Maschine im Feld zu erleichtern. Angeschlossen zwischen Steuerung und Maschine oder Fahrzeug ist das Messen von Spannung und Stromstärke einfach durchführbar.

Technische Daten

Kompatibel mit allen *digsy*® fusion Modellen (S und G)

Plug & Play (keine Konfiguration notwendig)

Einfache Fehlersuche an der Maschine oder am Fahrzeug im Feld und während des realen Einsatzes

Spannungs-/Stromstärkenmessung an jedem Signal

Funktionen:
- Spannungen einspeisen
- Spannungen abtrennen
- Simultan messen

Kompaktes und robustes Aluminiumgehäuse

Rutschfest

Temperaturbereich: -40 °C…+80 °C

Schutuzklasse: IP20

Inklusive:
- Reduzierstecker, 10 St.
- Modulkabel, 1 m

Bestellnummern

***digsy*® fusion MB**	4805.05.001
Zubehör	
- Modulkabel, 3 m	4306.20.001
- Reduzierstecker, 10 St. (Phoenix Contact, Art. Nr. 02 01 647)	

Inter Control
Hermann Köhler Elektrik GmbH & Co.KG
Schafhofstraße 30
D-90411 Nürnberg, Germany

Fon +49(0)911 9522-5
Fax +49(0)911 9522-857
Email: info@intercontrol.de
Internet: www.intercontrol.de

Technische Änderungen vorbehalten. Die in diesem Dokument angegebenen Eigenschaften sind keine zugesicherten Eigenschaften. Dieses Prospekt können Sie sich auch als pdf-File vom Internet herunterladen unter www.intercontrol.de